



L'exploitation des Jardins de Nana à Feucherolles



Tracteur sur la plaine



Chou-fleur sur la plaine



Produits disponibles à la Maison de la Plaine

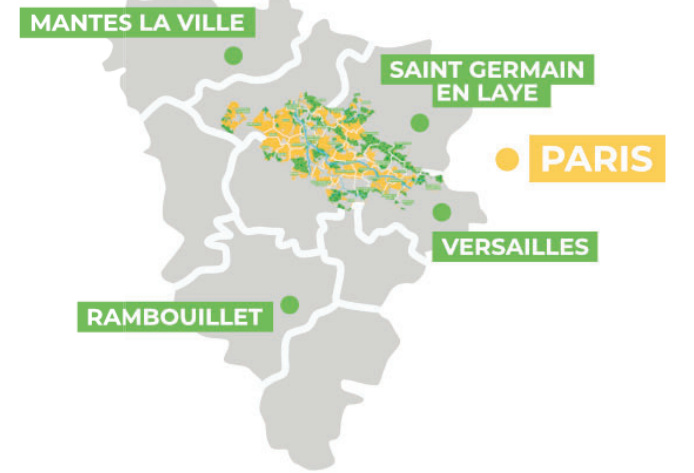

Le territoire de la Plaine de Versailles

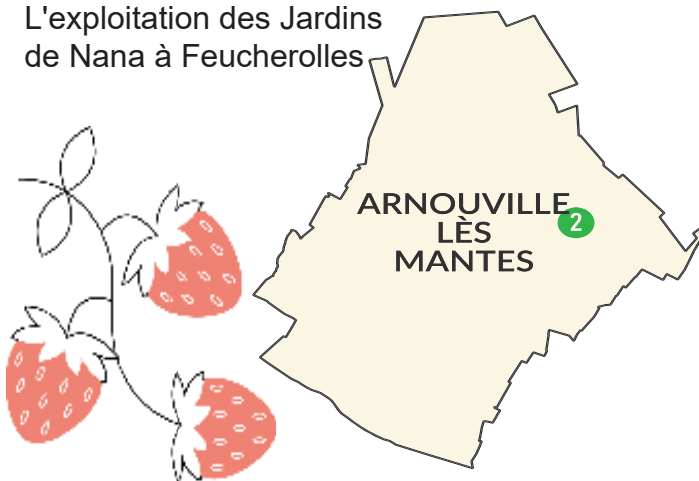

Les Kiwis de Leslie à Feucherolles

FLEXANVILLE

23



Vaches à la ferme expérimentale de Grignon

AUTOUILLET

3



Chèvre sur la plaine

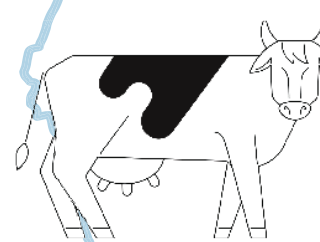

MAGNY-LES-HAMEAUX

31



Miscanthus à la ferme de Beaurepaire



Basilic à la Station V de Saint-Nom-la-Brétèche



Les pommes sur l'exploitation des Vergers de la Haye à Villepreux

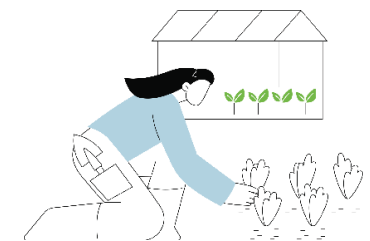

**DU CHAMPS A VOS ASSIETTES !**

Association Patrimoniale de la Plaine de Versailles  
Maison de la Plaine  
33ter rue des Petits Prés - 78810 Feucherolles  
01 34 59 33 31  
Suivez notre actualité sur les réseaux sociaux

www.plainedeversailles.fr  
Inscrivez-vous à notre newsletter!





### En route vers vos produits locaux de la Plaine de Versailles...

Ce guide regroupe l'ensemble des producteurs présents sur la Plaine de Versailles qui vous invitent à venir les rencontrer dans leurs fermes, sur les marchés, au travers d'AMAP...

Riches en diversité de productions, en savoir-faire et en qualité, le territoire de la Plaine de Versailles vous offre une multitude de produits pour vous approvisionner près de chez vous.

**Ce guide des producteurs locaux a été réalisé dans le cadre du Projet Alimentaire Territorial**



## ANDELU

**1 LA FERME DES MARRONNIERS**  
Bruno Ecorcheville  
5 Route de Jumeauville  
Sur place le samedi de 9h-13h  
Boutique de produits locaux  
**Pommes de terre**  
06 81 39 18 20

## ARNOUVILLE-LÈS-MANTES

**2 LA FERME D'HEURTELOUP**  
Nicolas Humphris  
Boutique de la ferme d'Heurteitou, Route de Mantes, sam : 10h-13h  
**Pains artisanaux, Fruits-Légumes**  
06 84 97 14 01 - heurteitou.net

## AUTOUILLET

**3 LES JARDINES**  
Colomba Turnbull  
9 Route de la Haye Frogeay  
Boutique ambulante sur Thoiry  
Commande boutique en ligne lesjardines.com pour click & collect à la ferme  
(horaires notifiés via boutique en ligne)

Kiwaï, Kaki, Agrumes, Fruits de la passion, Fleurs comestibles, Fleurs coupées, Autres fruits exotiques, Poivre de Sichuan, pâtes de fruits, Événementiel, visites guidées, ateliers  
07 67 81 94 56-contact@lesjardines.com

## BAILLY

**4 EXPEDITION BREWERY**  
Virgile Dana  
Super U de Noisy-le-Roi  
**Bières Artisanales Ateliers de brassage**  
www.expeditionbrewery.com

**5 CUEILLETTE DE GALLY**  
Xavier Laureau  
Route de Saint-Cyr-l'École  
Cueillette ouverte de 10h-18h de mars à novembre  
(Fermé le dimanche après-midi et le Lundi)

**Fruits, Légumes, Fleurs**  
01 39 63 30 90 - www.cueillettedegally.com

**6 FERME DE PONTALY**  
Cécile et Alexandre Ruèche  
2 chemin de la ferme des Moulineaux  
Boutique gourmande ouverte le ven : 15h-18h30  
**Légumineuses, huiles, oeufs, quinoa, graines de chia**  
06 87 48 04 46 - www.fermedepontaly.fr

## BEYNES

**7 HUILERIE PLAINE DE VERSAILLES**  
Christian Hubert  
Chemin du Clos Poitou  
Retrait sur rendez-vous ou livraison

**Lentilles, pois chiches, pois cassés, graines (lin, quinoa, chia), flocons d'avoine, gamme apéritive, malt, farine de blé et de sarrasin, huiles vierges de 1ère pression à froid de colza, de cameline et de tournesol**  
www.huilerieplainedeversailles.fr

**8 PASCAL PRODUCTEUR**  
Pascal Camelot  
31 Rue du Clos Pigeon, La Maladerie  
Sur place le samedi 9h-14h  
Marché Notre-Dame de Versailles les mardis, vendredis et 1er et 3ème dimanche du mois  
**Fruits, Légumes**  
06 18 95 00 85 - pascal.producteur78@gmail.com

## CHAVENAY

**9 LA FERME DES ARCHES**  
Vincent Jacquemet, Gregor Rouhet  
2 Allée des Carrières  
A la ferme lun-mer : 16h-19h  
Vendredi: place du marché de Chavenay de 16h à 19h

**Légumes Bio de Saison, Conserves**  
06 85 86 91 55 - www.lesprit-maraicher.fr

**10 ÉPIS ET PAINS**  
Bruno Mondet  
5 Rue de Gally  
Sur place le lun, mer et ven 16h-19h45  
AMAP de Villepreux, Noisy-le-Roi et L'Étang-la-Ville

**Farine maison et locale, Pains cuits au feu de bois, Brioches, Pâtisseries - 100% bio**  
06 67 95 51 51 - www.episetpains.fr

**11 NICOLSEN CHOCOLATIER**  
Arnau Nicolsen  
3 Rue de Gally  
Sur place mar au jeu 8h30-17h ven - sam 8h30-18h30

**Chocolats, Pâtes de fruits, Caramels**  
01 30 54 93 10 - www.nicolnsen-chocolatier.fr

## CRESPIÈRES

**12 PEPINIÈRES DU PLATEAU DE VERSAILLES**  
Idris Mouhedine  
Les Beurres, RD 307  
lun au ven : 8H-12h30 | 13h30-17H00

**Arbres, Arbustes, Bonsais et Topiaires, Conifères, plantes vivaces et graminées**  
01 30 57 02 07-contact@pepinieres-plateau-versailles.fr  
pepinieres-plateau-versailles.fr

**13 AUREGLIA ET FILS**  
GPS: Ferme Maraichère Aureglia, RD307 KM 27  
Sur place sam 9h30-13h | 15h-18h  
AMAP: Villepreux, Trappes, Saint Quentin,

**Fruits et légumes de saison, Oeufs, Miel, Rilletes de poulet, Volailles 1 fois par mois**  
06 78 20 97 07 - joel.aureglia@outlook.fr

**14 LES DEUX GOURMANDS**  
Louis & Guillaume  
Ferme Neuve RD 307,  
Biscuiterie & Miellerie artisanales  
Boutique ouverte du mar au sam 10h-19h

**Cookies, biscuits sucrés et salés, miels, confiseries, pâtisseries, confitures et autres**  
01 30 57 07 73 - www.lesdeuxgourmands.fr

**15 LE VERGER DE ZYR**  
Karine Dubois  
1 Lieu-dit les Beurres, RD307  
Vente à la Chèvre-Rit de Manon le mar et ven 15h-19h | samedi 10h-12h30  
Sur place sur rendez-vous et commande par téléphone

**Fruits, Légumes, Pleurotes, Confitures, Compotes**  
06 10 80 82 80

## DAVRON

**16 DOMAINE LA BOUCHE DU ROI**  
Adrien Péliési  
12 Rue Saint-Jacques  
De janvier à mai : lun au sam 10h-17h  
De mai à décembre: du lun au dim 10h-18h  
Commande par le site internet

**Vins rouges - Vins blancs**  
01 82 30 35 75 - www.la-bouche-du-roi.com

## FEUCHEROLLES

**17 LES JARDINS DE NANA**  
Marie et Nicolas Brassier  
Feucherolles,  
www.ferme-lesjardinsdenana.fr/  
marie@ferme-lesjardinsdenana.fr

**Sirops paysans BIO**

**18 MOKADÂME**  
Eric Platel et Carole Gilbert  
Za la Briqueterie Rd 307  
Bâtiment les Vignes,  
Mar au sam : 9h-17h  
Dim : 9h-14h

**Café, Chocolat, Miel**  
www.mokadame-cafe.fr  
06 30 11 45 53 - mokadame.cafe@gmail.com

**19 PÉPINIÈRES EUVÉ**  
Jean-Robert Euvé  
Route Départementale 307  
Pépinière ouverte : lun au ven 9h-12h | 14h-17h

**Plantes - Fleurs - Arbres**  
www.pepinieres-yvelines.fr  
01 30 54 41 25 - pepinieres.euve@wanadoo.fr

**20 EARL FREMIN-PRIEUR**  
Éliane et Michel Frémin  
Chemin de l'Étang - Ch rural n°3  
Vente à la ferme ven de 16h-19h  
Marché de Versailles Notre-Dame le mardi, vendredi et dimanche et Saint-Louis le samedi

**Fruits, Légumes de saison**  
06 80 53 97 46

**21 LES KIWIS DE LESLIE**  
Leslie Helfer  
Pour retrouver ses kiwis, suivre Leslie sur les réseaux sociaux : @leskiwisdesleslie

**Kiwis**  
06 12 56 60 09

**22 L'HERBIER D'ELSA**  
Elsa Mauboussin  
Ferme des Beurrieres, Route Royale  
Click and collect et boutique ven : 15h-18h

AMAP de Marly-le-Roi, Ferme de Pontaly, Maison Gaillard, La petite épicerie locale (Poissy), la chèvre Rit de Manon (Saint-Nom-la-Bretèche)  
**Eaux florales, Hydrolats, Infusions, Huiles de soin, Baumes, Gelée de roses, Sirops, Oeufs et Lentilles de la ferme, Alimentation poules pondeuses**  
06 52 75 65 05 - www.lherbierdelsa.fr

## FLEXANVILLE

**23 MAMIE ODETTE**  
Camille Jarosz  
2 rue Roger Darin

**Pâtes Sèches Artisanales**  
Point de vente à voir sur la carte interactive du site internet : www.mamie-odette.com  
camille@mamie-odette.com

## JUMEAUVILLE

**24 LA FERME DU LOGIS**  
Famille Cochin  
Lieu-dit Le Logis  
Boutique gourmande ouverte toute l'année :  
mar au jeu 9h-13h | 14h30-18h30,  
ven-sam 9h-18h30

Cueillette ouverte de mai à novembre du mardi au jeudi de 9h à 12h30 et de 14h30 à 18h et vendredi et samedi de 9h à 18h30  
AMAP de Villepreux, Noisy-le-Roi et L'Étang-la-Ville

**Fruits, Légumes, Sorbets, Confitures, Pâtes de fruits, Volailles, Cueillettes et Epicerie fine**  
01 30 42 61 27 - www.lafermedulogis.com

**25 LA FERME DU LAVOIR**  
Amandine et Jérémy Muret  
59 Grande Rue  
Distributeur automatique de 6h à 23h et 7j/7

Sur place pour la vente de paille et de grains le samedi de 10h à 13h  
**Pommes de terres, Oignons, Carottes, ballots de paille, grains pour animaux**  
06 80 68 89 41 - www.lafermedulavoir.fr

**26 LE RUCHER DES JAVARY**  
Aurore Nivert  
108 Grande Rue  
Sur place le mercredi de 17h-19h hors périodes scolaires et drive par téléphone

**Miels de fleurs, pains d'épices, nougat sur commande, miels aromatisés**  
06 09 42 27 60

## LES ALLUETS-LE-ROI

**27 EGG ROYAL**  
Guillaume Gousseau  
8 Rue de Crespières  
Sur place le jeudi de 18h30-19h30  
AMAP de Bois-d'Arcy, Fontenay-le-Fleury, Villepreux, Versailles, Voisins-le-Bretonneux, Montigny-le-Bretonneux

**Oeufs BIO**  
06 13 31 46 69 - www.eggroyal78.com

**28 MAISON GAILLARD**  
Jean-Marc et Dominique Gaillard  
110 route Royale  
Boutique gourmande ouverte du lundi au vendredi 14h30-18h30  
samedi 9h30-12h30 | 14h30-18h30

AMAP de Noisy-le-Roi, Fontenay-le-Fleury, Bois-d'Arcy, Versailles Montreuil, Versailles Clagny, Versailles Saint-Louis, Mareil-Marly, Fourcraux, Saint-Germain-en-Laye, Poissy, Bougival, Louveciennes

**Fruits, Légumes, Jus de pommes, Gelée de pommes, Confiture de fraises, Sirop de fraises**  
01 39 75 95 65 - www.maisongaillard.fr

**29 MAISON BESCHE**  
Michel et Virginie Besche  
31 Rue de Crespières  
Sur place le mer : 16h-19h  
sam : 10h-13h | 16h-18h

**Fruits et légumes de saison**  
Service de click & collect sur CASAMIAM  
07 81 92 19 60

**30 I-GREC**, Le Comptoir de la Grange  
Maximilien Dupuis  
22 Rue des Vergers  
Boutique gourmande ouverte du lun au ven : 12h-19h  
sam : 11h-19h  
dim : 10h-13h

**Yaourts, Desserts, Epicerie**  
Espace coworking, restaurant, brunch  
Guinguette et concert (en saison)  
01 80 82 75 00 www.i-grec.fr

## MAGNY-LES-HAMEAUX

**31 MA RUCHE A LA MAISON**  
Alban Augé  
1 Chem. de la Closeraie  
Mardi, 17h30-18h30,  
Clic & Collect  
Boutique à la ferme :  
Ven, 17h00-18h00  
Sam, 9h30-12h30

**Miels, Bières au miel, Confiseries au miel, Propolis, Pollen Fraise, Cire, Gelée Royale**  
06 71 84 95 40 - www.laclairierepaysanne.com

## MAREIL-sur-MAULDRE

**32 L'ARTISANE DU LOCAL**  
Evelyne Lamy  
12 bis Rue Maurice Cayen  
Points de vente : à domicile

Marchés de : Maule, Jouars Pontchartrain, Chambourcy ; Ferme de Pontaly, AMAP Plaine de goût Saint Germain de la Grange  
**Transformation antigaspi de fruits et légumes (confitures, confitures, compotes, pickles, travail à façon) et galette de sarrasin**  
06 78 34 08 83

## MARLY-LE-ROI

**33 FERME DU TROU D'ENFER**  
Emmanuel Baumann, Frederic Chopart  
**Moutarde de la Plaine de Versailles**  
En vente chez les deux gourmands,

La Chèvre rit de Manon, Les vergers de la Haye,  
La boutique royale Versailles  
contact@deversailles.com

## MAULE

**34 CHOCOLATERIE COLAS**  
Hélène, Frédéric et Olivier Colas  
21 bis Boulevard Paul Barré  
Boutique ouverte du mar au sam de 9h à 19h (visite du laboratoire sur réservation)

**Chocolats - Confiseries**  
01 30 90 90 44 - www.chocolatscolas.fr

**35 BRASSERIE DISTRIKT**  
Alexandre Bournonville  
47 boulevard Paul Barré  
Boutique mer au sam 10h-21h  
Click & collect

**Bière brassée sur place, Burgers Maison**  
01 78 80 57 77 - www.districtbrewing.com

**36 ENTRE L'ORME ET LE PEUPLIER**  
Caroline Boczulak  
22 Sente de la Voirie  
Entre juin et septembre,  
Sur place ven 16h-17h15  
Marché de Maule le samedi,

**Fraises, Framboises, Cassis, Groseilles, Confitures**

**37 EARL Caffin de Beurepaire**  
Emilien Caffin  
Ferme de Beurepaire  
Uniquement sur rendez-vous  
Miscanthus en vrac, big bag de 1m³ ou ballots de 15kg  
06 03 59 30 26 - www.maulmiscanthus.fr

## NOISY-LE-ROI

**38 LES SERRES DE NOISY**  
Claire Duthoit  
24 Route de Rennemoulin  
Sur place lun au dim de 9h30-12h30 | 13h30-19h  
(horaires fluctuant en fonction des saisons)

**Plantes en pot, Plantes à massif, Plantes potagères, Vivaces (variation en fonction des saisons)**  
01 30 80 07 78 - www.lesserresdenoisy.com

**39 BRASSERIE TOUSSAINT**  
2 Avenue de l'Europe  
Sur place du mardi au jeudi 14h-17h  
Vendredi de 14h-18h  
Samedi de 14h-19h  
**Bières artisanale, Brewpub midi soir**  
06 32 30 65 27 - www.brasserie-toussaint.com

## ORGEVAL

**40 LE LISERET VERT**  
Chemin des Briochets  
Stand ouvert le samedi 10h-13h  
Pour les autres créneaux d'ouverture, voir sur les réseaux sociaux

**Fruits - Légumes - Aromatiques de saison**

**41 LES VERGERS D'ORGEVAL**  
Manuel Vilas Boas  
162 Chemin du Champ Ferré  
Boutique gourmande ouverte mar et ven de 14h-19h  
Marché de Sartrouville le jeudi et le dimanche

**Fruits et Légumes de saison, Jus de pomme**  
01 39 75 40 40

**42 MAISON PAULMIER**  
Thomas Paulmier  
41 rue de la chapelle Du  
Du mardi au vendredi 8h30-13h | 15h-19h30,  
samedi 8h30-19h30  
dimanche 8h30-13h

Marché de Bailly et de Bois-Colombes mercredi et samedi  
**Fruits, Légumes, Confitures, Coulis, Jus de pommes, Herbes aromatiques, Ratatouilles, Sirop**  
06 72 99 91 26 - www.maisonpaulmier.com



## PLAISIR

**43 LES VERGERS DE PLAISIR**  
Anne-Cécile Lefebvre  
2048 Rue Jules Régnier - Les Câtines  
Cueillette sur place du lundi au vendredi de 14h-18h et le samedi et dimanche de 10h-18h de fin août à novembre

Commande toute l'année par le site internet  
**Pommes, Jus de pommes, Pétillants de pommes, confitures de Pommes**  
06 64 64 14 50 www.lesvergersdeplaisir.fr

**44 Rucher du bois de Sainte-Apolline**  
Jacky Boisseau  
88 Rue du petit bois  
Ouvert sur rendez-vous

**Miels et produits dérivés, apithérapie (pique d'abeille), Conférences, Ateliers d'animation, Séminaires**  
06 84 36 16 59 - boisseaujacky@neuf.fr

## SAINT-CYR-L'ÉCOLE

**45 LES FERMES DE GALLY**  
Camille et Dominique Laureau  
Route de Bailly  
Magasin ouvert du lundi au dimanche de 9h30-19h

Cave, ferme ouverte, café, jardinerie, créperie  
**Jus de fruits, Charcuteries, Pains, Fromages, Crêmerie, Volaille, Confiseries, Vins, Bières, Spiritueux, Miel, Huiles, Chocolats**  
01 30 14 60 60  
www.lesfermesdegally.com

## ST-GERMAIN-DE-LA-GRANGE

**46 L'ATELIER AROMATIQUE**  
Guillemette Le Minor  
60 Rte de Beynes  
lun 14h-18h

**Plantes aromatiques et Médicinales, Fleurs coupées, Miels**  
06 63 04 05 34 www.latelieraromatique.fr

**47 LA FERME DES 100 ARPENTS**  
Pierre-Marie Fouillard  
4, rue des Meulantais  
Mer 17h-19h | Sam 9h30-12h30

AMAP Plaine de Goûts

**Fraises, Framboises, Légumes de saisons, Aromates**  
06 64 77 75 70 - lafermedescentarpents@yahoo.com

## ST-GERMAIN-EN-LAYE

**48 BEEYOND PARIS**  
Jacques François Samuel  
Vente sur internet

**Miels, Spiritueux au miel, Pâtes à tartiner, Moutardes, Pains d'épices**  
jfsamuel@outlook.fr - beeyond-paris.fr

## ST-NOM-LA-BRETÈCHE

**49 SAVONNERIE CHAPOUL**  
Charlotte Poul  
**Cosmétiques et savons surgras saponifiés à froid**  
Boutique en ligne : Livraison ou remise en main propre  
www.savonnerie-chapoul.fr

**50 LA CHÈVRE RIT DE MANON**  
Manon Moignier  
33 Rue des Ormes  
Sur place mar et ven 15h-19h  
sam 10h-12h30  
(sauf janvier-février)

**Fromages, Yaourts, Flans, Glaces, Légumineuses, Buches de Noël**  
06 35 13 51 41

**51 LA FERME DU CLOS D'ANCOIGNY**  
Côme Morize  
Route de Chavenay  
Boutique ouverte sam 9h-12h  
vendredi pour les paniers sur abonnement 15h-19h

Distributeur automatique 24h/24 et marchés de l'Étang-la-Ville et Chatou  
**Fruits, Légumes, Céréales, Jus, Confitures, Conserves**  
01 30 54 44 46 - www.ferme-dancoigny.com

**52 LA FERME DE RICHARD**  
Richard Dittmer  
Chemin des Quarante Arpents,  
Drive fermier ven : 15h-17H30

Livraisons tous les mar et ven de 17h à 19h sur les communes de Bailly, Chavenay, Feucherolles, Saint-Nom-La-Bretèche, Noisy-le-Roi, Le Chesnay-Roquencourt, Versailles, Ville d'Avray, Viroflay, Chaville, Vélizy-Villacoublay  
**Légumes, Fraises, Truites arc-en-ciel, Esturgeons**  
07 66 60 68 60 www.lafermederichard.fr

**53 LA FERME HORTICOLE THÉART**  
Florent Casagrande  
Chemin des 40 Arpents  
Sur place lundi au vendredi 9h30-12h | 14h-17h

**Plantes aromatiques biologiques, Plantes vertes, Plantes Fleuries, Vivaces**  
01 30 54 50 60 - lafermehorticole.com

**54 OLIVIER ET NELLY RIANT**  
Jeu-dim : marché de Nanterre Centre  
Sam : marché du Vésinet Centre  
**Fruits et Légumes de saison**

**55 FERME D'AVINIÈRES**  
Thomas Prosy  
149 route de Sainte-Gemme  
Période du 01/03 au 30/05 :  
ven : 16h-18h Sam : 10h-12h  
Période du 01/06 au 30/10 :  
Ven : 16h-19h Sam : 10h-12h

**Fruits et Légumes de saison, Oeufs Frais**  
www.lafermedavinieres.fr  
06 42 90 49 66-lafermedavinieres@gmail.com

**56 LES FERMES DEBOUT**  
Thibaut Millet  
Chemin des Quarante Arpents  
Casiers 7/7 et 24H/24  
lesfermesdebout.fr

**Légumes - Bocaux**

## THIVERVAL-GRIGNON

**57 FERME EXPÉRIMENTALE DE GRIGNON**  
Route de la Ferme  
Boutique ouverte mar au dim 10h-13h | 14h-19h  
La ferme est ouverte au public tous les jours de 10h à 18h.  
**Yaourts, Lait, Crème fraîche, Fromage blanc, Faiselle, Beur, Viandes (bovine, agneaux), Lentilles, Laine, Miel**  
01 30 54 37 34 - www.fermedegrignon.fr

## VILLEPREUX

**58 CLÉMENT BENIL - Légumes de saison**  
Clément Bénil  
Rue de Mézu  
AMAP de Villepreux, L'Étang-la-Ville et Noisy-le-Roi  
**Légumes, Conserves de légumes**

06 77 94 91 08 - beniclement@gmail.com

**59 LES BIOS YEUX DE MA POULE**  
Florence Morlière  
La Faisanderie  
Produits à retrouver à la Ferme de Pontaly, à la Maison Perchée et à l'Herbier d'Élisa

**Lavandes, Thym, Fruits rouges, Coulis de fruits, Noisettes, Miel, Osier**  
06 80 04 92 31

**60 LES VERGERS DE LA HAYE**  
Antoine Frémin  
Côte de Saint-Nom  
mer-jeu : 14h-19h  
ven : 10h-19h  
sam : 9h-19h

**Fruits et Légumes de saisons en Agriculture Biologique, Gamme de jus de fruits, Conserves**  
AMAP 100% Villepreux et AMAP Etang la ville, Noisy le Roi, Menil-Saint-Denis, Fourcraux, Mareil-Marly, AMAP du CRESSON  
06 67 96 18 36 - www.fermedelahaye.com

**61 LA FERME BIOLOGIQUE DE NORMANDIE**  
Jean-François Hardouin  
Les vergers de la Haye, Côte de Saint-Nom  
Mer-Jeu : 14h-19h  
Ven-Sam: 15h-19h

Marché de Versailles Notre-Dame mar, ven et dim: 8H-13H30  
Marché de Versailles Porchefontaine les mer et sam 8H-12H30

**Volailles, Bœufs d'Herbe, Porcs et veaux Fermier, Charcuterie, Bouillons d'os**  
01 75 86 41 91 ou 06 16 14 50 00  
contact@viande-bio-de-normandie.fr  
www.viande-bio-de-normandie.fr